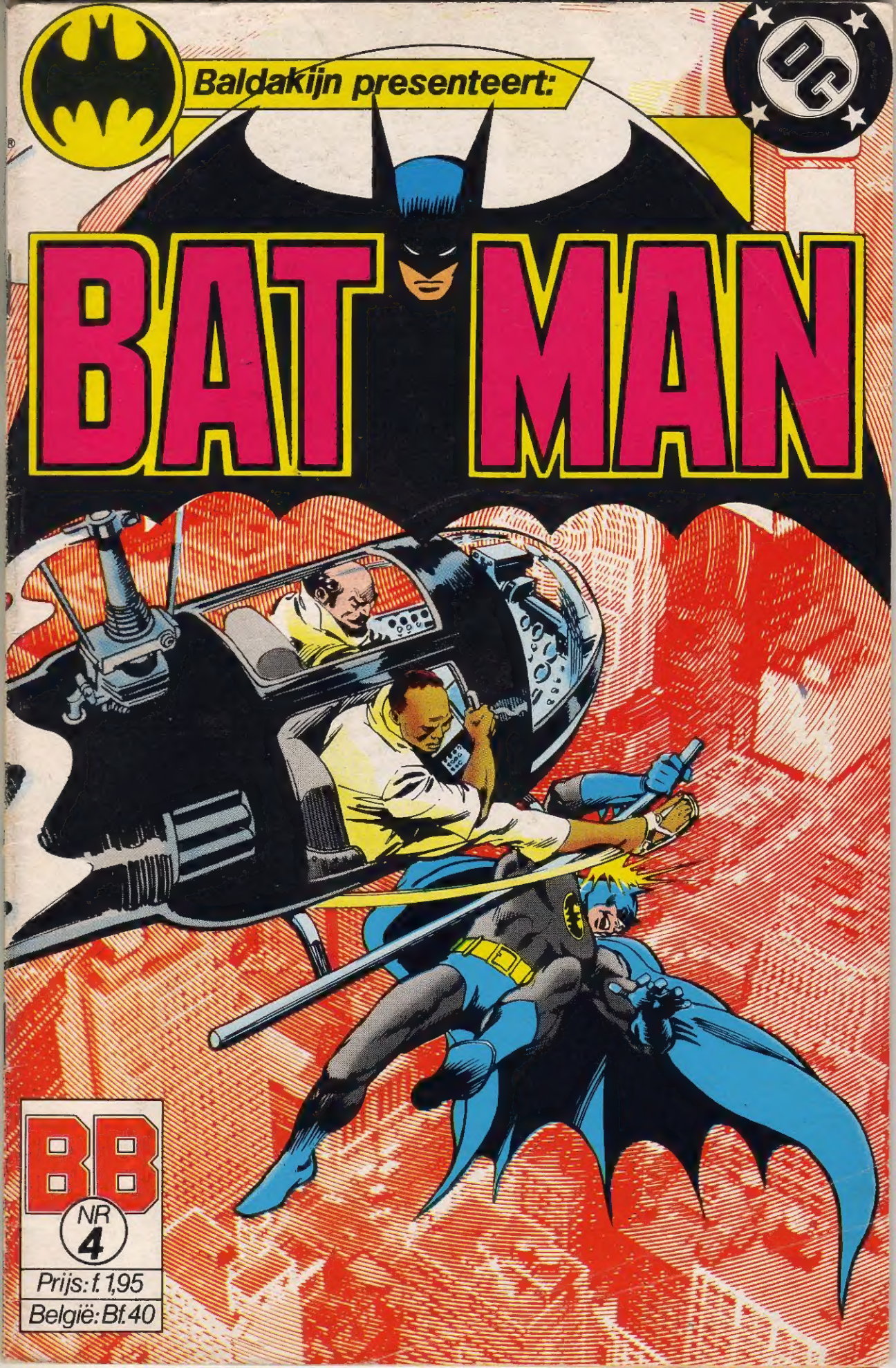
Baldakijn presenteert:
DC
BAT MAN
BB
NR
4
Prijs: f. 1,95
België: Bf. 40

Een SUPER-AVONTUUR van
SUPERMAN™
sneller dan een kogel
sterker dan een lokomotief
Copyright © 1984 D.C. Comics Inc., New York.
Authorized Dutch edition published by BALDAKIJN BOEKEN b.v., Bussum.
JOE KUBERT '83
SUPERMAN™
DE MAN VAN STAAL!
EXTRA
voor f 3,95/Bf 80
overal te koop.
© TEKST REKLAMESTUDIO MANNA

Copyright © 1984 D.C. Comics Inc., New York.
Authorized Dutch edition published by BALDAKIJN BOEKEN b.v., Bussum.
Oorspronkelijke uitgaven Batman 345 en Detective Comics 512. Baldakijn 48 - 34.

Printed in Finland

MAANLICHT en MOORD lijken bij elkaar te horen in Gotham City.....
Deze nacht begint een nieuwe episode uit de legende van BATMAN
BATMAN
Een uur na zonsondergang ontdekte de kapitein van een vuilnisschip het lichaam van een man in de Gotham River.....
DOCTOR DEATH
Duikers van de politie werden erbij gehaald....kommissaris Gordon werd op de hoogte gebracht....en in het licht van een vale maan beginnen ze hun treurige arbeid.....
Ik zie dat jullie bezig zijn, kommissaris.
Weten jullie al iets?
KESWICK. Soort VERKLIKKER.
Hij wilde ons informatie verkopen....maar hij heeft een betere klant gevonden!
Gerry Conway tekst
Gene Colan & Klaus Janson tekenaars
Adrienne Roy inkleurster
Dick Giordano eindredakteur
Ger Apeldoorn vertaling
Janny Garrits lettering
Ans Loos Ned. eindredaktie en produktie

Vreemde huid-aandoening.
En die puis-ten...
Kan ik mis-schien een kopie van het LIJKSCHOU-WINGSRAPPORT krij-gen als het er is?

Huh? Wat? Uh.....ja, natuurlijk.
Ik bel je zodra 't er is.....dan bel ik je....
Batman zegt niets over kommissaris Gordons af-wezige blik...
Maar hij ziet 't wel.

En terwijl hij zijn nachtelijke speurtocht voortzet moet hij on-willekeurig denken aan kommis-saris Gordon en aan hoe hij ver-anderd is sinds Hamilton Hill de verkiezingen gewonnen heeft..*
Als hij zijn be-stemming heeft bereikt, een ap-partement in de rijke buurt van Gotham.....

* Zie BATMAN 3.

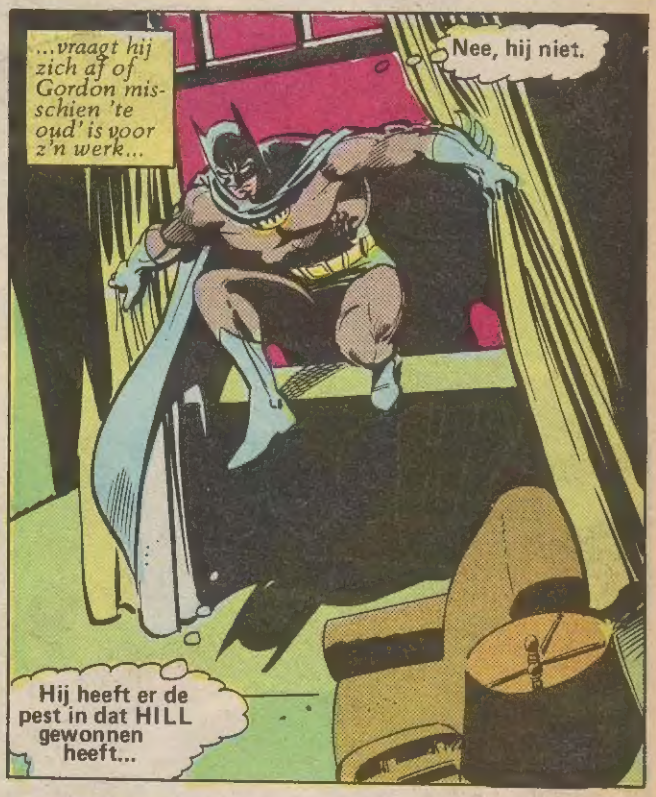
...vraagt hij zich af of Gordon mis-schien 'te oud' is voor z'n werk...
Nee, hij niet.
Hij heeft er de pest in dat HILL gewonnen heeft...

Hill heeft immers de kiezers beloofd dat hij GORDON zou ONTSLAAN?!
Maar 'te oud' zal hij nooit zijn!

En ik snap ook wel dat hij zich de verkiezingsuitslag zo aantrekt.
Ik was ook verbaasd.
ARTHUR REEVES vergooide al zijn kansen op de overwinning toen hij met vervalste foto's probeerde te 'bewijzen' dat Batman in het geheim een GANGSTERLEIDER is!

Reeves had het in z'n campagne op BATMAN gemunt...
Geen van twee richtte zich op de ECHTE problemen...
...zoals HILL GORDON als zondebok gebruikte, omdat hij zogenaamd te HARDHANDIG optrad.
...STADSVERVAL, verminderde KOOPKRACHT, INDUSTRIELE STAGNATIE..
Nee, het is makkelijker om de schuld van de problemen van de stad op één man te schuiven!

Uiteindelijk is het de stad zelf die de dupe is!
Ik wou dat ik wat meer tijd had gehad om het bij te houden...
.....maar ik had zo m'n eigen problemen met POISON IVY en de WAYNE FOUNDATION.
Dat is nu in ieder geval afgelopen.
BRUCE WAYNE heeft ontslag genomen bij de WAYNE FOUNDATION.
Nu heb ik tenminste weer alle tijd van de wereld voor BATMAN!

En dus moet BRUCE WAYNE weer het rijkeluiszoontje spelen.
In ieder geval gaat me dat goed af.
Neem het feest van vanavond.
Als dit een vergadering van de Wayne Foundation was geweest had ik er niet tussenuit gekund om voor Batman te spelen.
Maar deze 'happy few' is te druk met zichzelf bezig.....
...om te merken dat Bruce Wayne even een uurtje weg is geweest.
Brucie! Jou zocht ik nou net!
Cindy is een beetje moe. Wil Brucie Cindy misschien naar huis brengen?
Als hij zin heeft om een gebroken arm op te lopen...
....Bruce is met mij!
De groetjes, Cindy. Zoek maar een ander.
Deze is bezet.
Hoi, Vicki. Vermaak je je?
Is dat grappig bedoeld?
Als je me weer eens meeneemt naar zo'n begrafenis, blijf je dan zelf ook? Ik hield het bijna niet meer uit van verveling.
Ik dacht dat je na al die jaren in PARIJS...
...wel weer eens zin zou hebben in een echte ouderwetse Gothamse PARTY!
Nou, mooi niet!
Hé, daar heb je DICK GRAYSON, m'n pleegzoon....

Vicki, je kent Dick nog? De laatste keer dat je hem gezien hebt zat hij nog op de middelbare school.....
Dick, VICKI VALE, fotoredaktrice van PICTURE NEWS MAGAZINE.
Aangenaam.
Nu is het mijn beurt om iemand voor te stellen, Vicki.
Dit is DALA. Ze zit bij mij op de universiteit.
Mr. Wayne.... Richard heeft me zoveel over u verteld. Het is net of u mijn vriend al bent.

Blèh.
Maar ze is wel mooi, dat moet ik toegeven.
Een mooie foto voor de roddelpagina.

Kom eens gauw langs.
Dick, zie ik je vanavond thuis nog?
Ja....maar wacht maar niet op me.
Tot ziens, Vicki.

Het zal me wel niks aangaan...
....maar is ze niet wat te oud voor Dick?
Je hebt gelijk...
....dat gaat je niks aan.
Wie is die vent met die sik waar al die vrouwen omheen staan?
Jaloers?
Dat is DR. KARL HELLFERN. Nogal in de picture tegenwoordig. Een soort WONDERDOKTER voor rijke vrouwen.

...die ons lichaam vergiftigen door gevaarlijke chemicaliën de lucht in te spuiten. Stoffen die niet meer uit de voedselketen verdwijnen.
Het heeft de mens MILJOENEN jaren gekost om te worden wat hij nu is.
Hoe kan hij zich aanpassen aan de grote chemische veranderingen van de laatste twee, drie decennia?

Hellfern heeft gelijk.
Maar toch voel ik me er niet helemaal lekker bij.
Als ik naar hem kijk krijg ik KIPPEVEL!

Het zijn z'n ogen.
Er zit geen straaltje WARMTE in.
Alsof je in een lege schedel kijkt.
Heel even kijken ze elkaar recht aan.
Bruce Wayne krijgt het benauwd. Hij draait zich snel af. Hij heeft het gevoel, dat hij met één been in z'n graf heeft gestaan...

We hadden binnen moeten blijven, Richard.
Wat zullen ze wel niet denken?
Kan jou dat schelen?
Dala, sinds onze eerste ontmoeting denk ik alleen nog maar aan jou. *
Nog nooit was ik zo onder de indruk van iemand.
Jij bent....
* Zie BATMAN 3.

HE!
Wat is dat voor spul op m'n hand?!

Lijkt wel stof....
Een zilverwitte sto-ho-ho---
AAHH
CHOOO
Richard, je wordt toch niet verkouden?

Dat is gewoon luchtvervuiling.
Fabrieksneerslag.
Nee, het komt door dat STOF!
Moet je zien! Het lijkt wel of de hele stad ermee bedekt wordt.
Ik weet het niet, Dala..
Sinds wanneer geeft LUCHTVERVUILING LICHT?!

Op dat moment trekt er een SCHADUW langs de maan en ze horen een geluid dat lijkt op het slaan van VLEUGELS.
Waar de schaduw heentrekt regent het zilverstof over de slapende stad.....

Dit zint me niet!
De maan staat nog steeds hoog aan de hemel als een uur later de lift in het gebouw van de Wayne Foundation...
...van Bruce Wayne's woning bovenin suist naar.....
...de BATGROT van Bruce Wayne's ALTER EGO diep onder de grond.
Alfred vertelde me dat je er al was.
Ik ben wel verrast.
Ik dacht dat je andere plannen had.
Zal ik een potje verse EARL GREY zetten, heren?
Voor mij geen THEE, Alfred. Ik heb genoeg aan m'n adrenaline!
Ik had inderdaad andere plannen, maar er is iets tussen gekomen.
Of liever, er is iets uit de lucht komen vallen!
Vertel terwijl ik me verkleed.

En dus...
Nadat ik DALA had afgezet bij de studentenflat ben ik meteen hierheen gekomen en heb ik een beetje van dat spul van m'n hand afgeschraapt.
Hier is 't.
En nu gooi je het in de computer om het te laten analyseren?
Ik was niet van plan om het in ALFREDS THEEPOT te gooien!

Als het chemisch afval is van één of andere fabriek...
....dan moet de computer daar toch achter kunnen komen.

SUPER ALLERGIESTOF
DODELIJK
We zullen die smerige luchtvervuilers eens...
Huh?

Robins gezicht wordt lijkbleek.
Hij heeft zojuist zijn doodvonnis gelezen.

Robin is niet de enige in Gotham City met een lijkbleek gezicht..
Dat zei ik, Gordon.
Vanmorgen ben ik beëdigd als BURGEMEESTER van deze stad...en mijn eerste officiële daad is.....
.....bevelen dat jij ontslag neemt.
Ik vroeg me af wat ik zou voelen als het zover is....
...en ik voel alleen maar HAAT!

Je hebt me als zondebok gebruikt in je verkiezingscampagne..... is dat nog niet genoeg?
Je hebt toch gewonnen? Jij zult pas tevreden zijn als je mij....en de STAD hebt vernietigd!

Kommissaris, u bent een fossiele ouwe gek.
VIEREN-TWINTIG UUR.
Zolang heb je om ontslag te nemen....daarna doe Ik het voor je!

Dan zullen we wel zien hoeveel vrienden jij...
Hij durft! Hij loopt weg voor ik UITGESPROKEN ben!
Nou, ik zal je.. Huh?
BEEP
BEEP

De BEE-PER...die HIJ me ge-geven heeft!
Wat zou HIJ wil-len?
BEEP
Dat zien we straks wel....

Even later, voor één van de somberste gebou-wen in Gotham.....
Toen ik het hoorde heb ik je meteen gebeld.
Het klinkt vreemd, maar KESWICK is gestorven aan een ALLERGIE-AANVAL.

Veroorzaakt door een CHEMISCHE STOF....
Een uur geleden hadden we het VREEMD gevonden.. nu niet!
Tot ziens!

Even later..
BAR
CRASH
Wij hou-den niet van spel-letjes.
Maar dat heb je ondertus-sen wel be-grepen, hè?

Jullie hebben me door 't raam gegooid...
Ik had wel dood kunnen zijn.
Ja, je boft, makker.
En de volgende keer als we je iets vragen...
....geen pistolen, okay?!
Anders gooi ik je niet door het raam..... maar door de muur!
Ik vraag het nog één keer:
WIE HEEFT ARCHIE KESWICK VERMOORD..EN WAAR VIND IK HEM!?
Een minuut of veertig later wordt de nachtelijke stilte op de Gotham River onderbroken door het zachte gemurmel van de Batboot.....
In de verte ligt het RELIEF ISLAND, in de jaren dertig gebouwd als opvangcentrum voor de armen van Gotham en in de jaren zestig omgebouwd tot het kantoor van een bureau voor sociale hulp..... De laatste vijftien jaar staat het leeg.....

Hoewel..
Onze informant zei dat KESWICK hem verteld had dat er iets GROOTS op stapel staat op RELIEF ISLAND...
.....maar zo te zien is hier niemand te bekennen.
Hè?
AH CHOO
Het is niks.
Ik denk dat ik een koutje te pakken heb.
Een koutje waar je uitslag van krijgt?
Daar was ik al bang voor...
Onze computer probeert te ontdekken of er een TEGENGIF is, maar als dat spul zo snel werkt als ik VREES.....
.....hebben we waarschijnlijk geen tijd om het tegengif zelf te maken!
ROBIN heeft symptomen van dezelfde ALLERGIE waar Keswick aan gestorven is!
Als we de moordenaar van Keswick niet kunnen vinden en hem 't tegengif niet afhandig kunnen maken..
...dan zouden ROBIN en al die mensen in Gotham City die de stof hebben aangeraakt wel eens kunnen STERVEN!
BATMAN maakt zich zorgen om mij....
Dat wil ik nou juist niet!

FWHOOM!

BATMAN, m'n OGEN!

ACTINISCH LICHT!

Kijk er niet in, Robin! Aan de kleur te zien zit het vol ULTRA-VIOLETTE STRALING!

Dat kan je VOORGOED VERBLINDEN!

Ik zie SCHADUWEN onder het licht vandaan komen!

KIJK UIT, BATMAN!

UNGH!
Ik zie bijna niets! Zo te horen zijn het er drie!
Ze dragen vast beschermende gepolariseerde lenzen!
Zij kunnen ons dus wel zien!

We hebben zeker toch niet goed gekeken, Batman!
We zochten iets groots.....
.....en we vinden SCHURKEN!

Robin houdt zich groot...

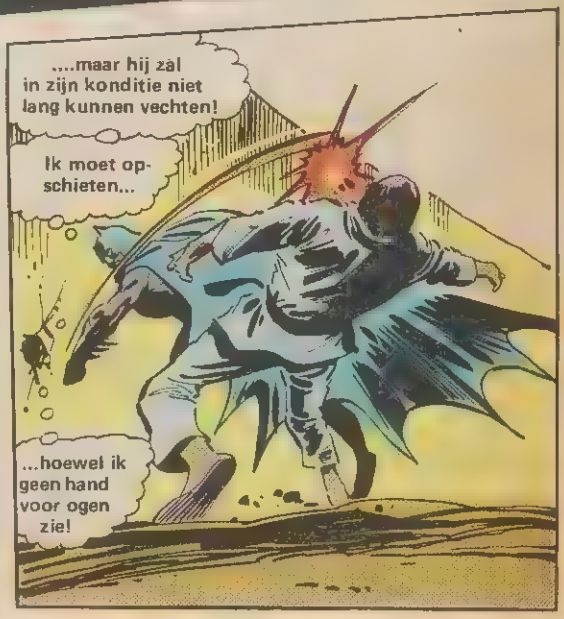
....maar hij zal in zijn konditie niet lang kunnen vechten!
Ik moet opschieten...
...hoewel ik geen hand voor ogen zie!

UNNHH!
Goal!
Dat was geloof ik raak!
BATMAN! Ze zijn met z'n tweetjes! Ik------
WHAMMO!
Een KAAK-SLAG..
...op DOKTERS RECEPT!
Robin...
Hij hoort gescharrel in het puin om hem heen.....
Snel draait hij zich om...
...maar te laat!

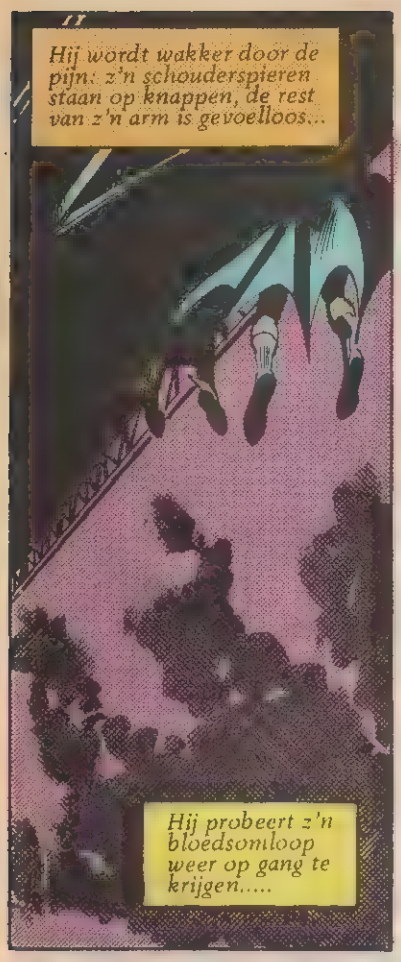
Hij wordt wakker door de pijn: z'n schouderspieren staan op knappen, de rest van z'n arm is gevoelloos...
Hij probeert z'n bloedsomloop weer op gang te krijgen.....

....en pas dan merkt hij het slingeren op.
Hij ziet Robin naast hem hangen. Ze zitten samen vast in een handboei. De ketting is over een dunne staaf geslagen. Onder hen stroomt de rivier...
Een leuk puzzeltje, hè?
Hoe kom je los zonder je partner de DOOD in te jagen?
Die stem..! Ik ken jou!

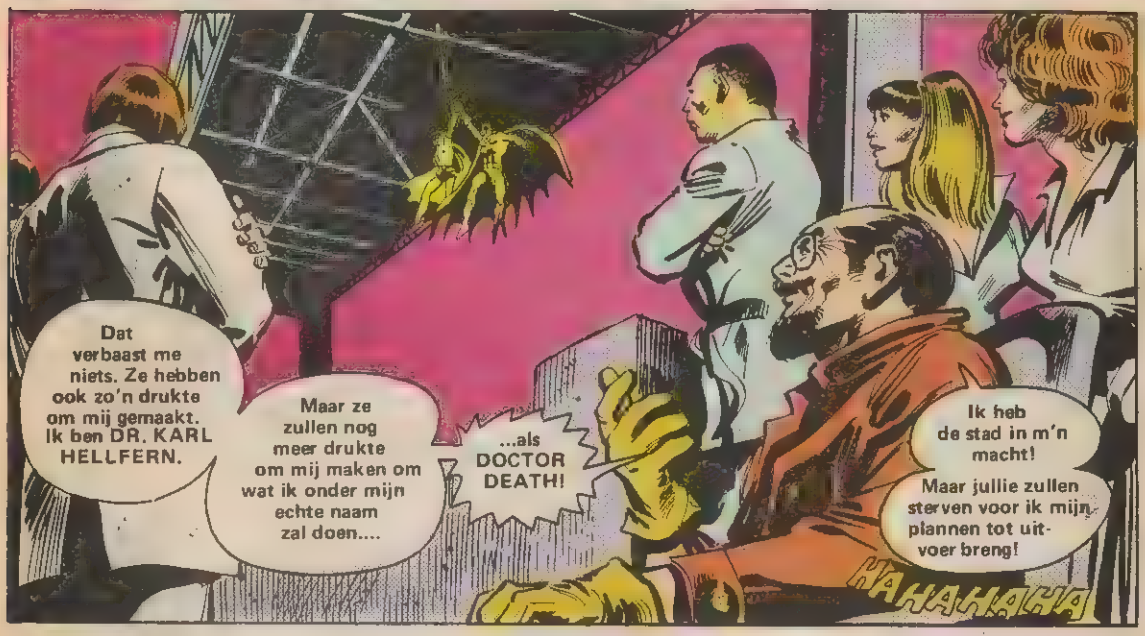
Dat verbaast me niets. Ze hebben ook zo'n drukte om mij gemaakt. Ik ben DR. KARL HELLFERN.
Maar ze zullen nog meer drukte om mij maken om wat ik onder mijn echte naam zal doen....
...als DOCTOR DEATH!
Ik heb de stad in m'n macht!
Maar jullie zullen sterven voor ik mijn plannen tot uitvoer breng!
HAHAHAHA

Daarom zal ik het jullie maar vertellen.
Misschien snappen jullie dan waarom jullie moeten STERVEN!
Jullie zijn de enigen die mijn plan kunnen dwarsbomen! Ik ga de ACHT MILJOEN inwoners van GOTHAM CITY chanteren!
En waarom?
Om de CENTEN, natuurlijk! ÉÉN MILJARD wil ik hebben!
"Jullie hebben waarschijnlijk al begrepen dat ik de uitvinder ben van die zilverachtige stof....."
"....die mijn assistent TOGO gisteravond over de stad heeft uitgestrooid."
"Niemand is aan die stofregen ontkomen, zelfs zij die binnen bleven niet!"
"Uiteindelijk zal iedereen ermee besmet zijn."
"Binnen achtenveertig uur na besmetting; vierentwintig uur daarvan zijn reeds verstreken, zullen de gevolgen zichbaar worden, zoals ze dat bij ROBIN al zijn!"
"Het begint met een lichte misselijkheid..... UITSLAG op de huid....en een koortsig gevoel....."
"Mensen verzwakken en vallen zelfs flauw. Als er dan niets gebeurt....."

...sterven ze al snel!
Natuurlijk heb ik een TEGENGIF.....maar daarvoor zullen ze....
...betalen!
Ach, dokters laten zich toch altijd betalen voor hun werk?
Zou jij niet alles overhebben om je jonge vriend te redden?
Batman werpt een blik naast zich.....
Alles?
Alles!

Als Dr. Karl Hellfern behandelde ik rijke HYPOCHONDERS.
Als DOCTOR DEATH creëer ik m'n eigen ziekte.....
....en medicijn!
Vaarwel, Batman!
Ik zal je nooit meer zien!

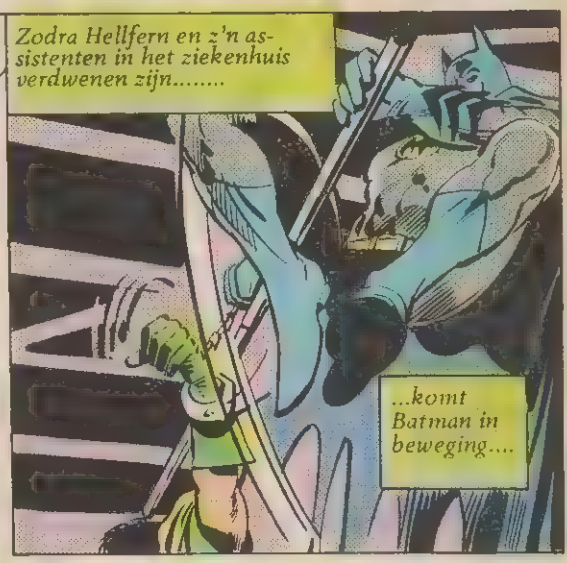
Zodra Hellfern en z'n assistenten in het ziekenhuis verdwenen zijn.....
...komt Batman in beweging....

Helaas Robin ook.....
Die verdomde handboeien!
Als ik beweeg valt hij!

Ik kan mezelf alleen bevrijden als ik hem loslaat!
Dat kan niet.....en DEATH weet dat!
Ik ben machteloos!

Op dat moment op het kantoor van de PICTURE NEWS MAGAZINE, waar ondanks het late uur nog licht brandt.....
Prachtig.

De foto's worden steeds overtuigender.
Ik HEB je, Bruce!

Ik heb altijd al gevonden dat jij en Batman te veel op elkaar lijken. Die kin bijvoorbeeld.....
.....alsof jullie tweelingbroers zijn!

Maar Bruce Wayne is enig kind.
Dat wordt de persprijs voor VICKI VALE dit jaar!
Met andere woorden: deze foto's bewijzen dat Bruce Batman is
Grappig...

Deze foto van Dick Grayson en zijn nieuwe 'vriendin' heb ik op die party genomen.....
Dick staat er goed op, maar DALA is zo onscherp!
* Zie pag. 13.

Vreemd.
Zal wel aan de film liggen.
Tuurlijk.
Dat ligt aan de film....

Als dat zo is...

.....waarom heb ik dan het gevoel dat er iets vreselijk mis is?!

Hoe zou ze anders..... aaah...

AH CHOO

Ik heb zeker kou gevat. En goed ook!

Terwijl Vicki Vale op zoek gaat naar een doos papieren zakdoekjes, nemen wij een kijkje op het stadhuis van Gotham City. Kommissaris Gordon wacht burgemeester Hamilton Hill op.....

Sorry dat we u gewekt hebben.

Maar we hebben geen andere keuze.

Hij wil alleen met u spreken.

Wat bedoel je?

Over wie heb je het?

Hij noemt zichzelf..DOCTOR DEATH.

Kijk eens aan.

Je bent GEK, Gordon.

CHANTAGE? Daar trap je toch niet in, Gordon. Eén of andere malloot heeft je voor de gek gehouden.

Alleen die naam al...

ALAR

Daar is hij weer.

Hij zou precies om 2.00 uur terug bellen.

We nemen alles op.

Het ochtendgloren zet de stalen struktuur van de Gotham River Bridge in een onwerkelijke gloed. In dit licht lijkt het wel de brug naar de HEL.....

De afgelopen uren heeft Batman al zijn mogelijkheden afgewogen.....

Hij weet nu zeker dat hij niets kan doen.....

Behalve misschien..

Ik heb maar een kleine kans op slagen....

Snel!
Niet denken.. niet aarzelen...
...DOEN!
Goddank!

Dat was bijna mis!
Ik was niet snel genoeg.
Auwwww... m'n arm! Het bloed komt weer terug!
Dat houd ik niet lang vol!

Maar dat hoeft ook niet.
Eventjes maar.....om op adem te komen...
En nu komt het moeilijkste...

Loslaten!

De sekonden die daarop volgen zijn de pijnlijkste uit Batmans carrière.
Hij moet wachten tot Robin in het water ligt...zodat hij weet waar hij moet zijn.

SPLASH
GASP

Gotham Ziekenhuis, 6.30 uur.....
Hier en in de andere ziekenhuizen van Gotham City worden de slachtoffers aan de lopende band binnengebracht.....

De afgelopen 12 uur zijn er meer dan 2 miljoen mensen op straat en op hun werk ingestort...
Nog eens zoveel mensen liggen waarschijnlijk thuis te sterven.....
Er zijn nog geen doden....
Maar dat zal niet zo lang meer duren.....

Batman heeft het grootste deel van de dag aan Robins bed doorgebracht.

Hij heeft samen met de medische staf naar een TEGENMIDDEL gezocht.....

Aan het eind van de dag laat hij zich doodop door een ouwe vriend mee de gang op sleuren.....

Kom, we nemen 'n kop koffie..

Ik wacht op het verslag van de mannen die we naar RELIEF ISLAND gestuurd hebben...

Ik ben blij dat jij hier gebleven bent....

....je bent hier nodig.

AHCHOO

Jij hebt geen last van dat rotspul, hè?

Ik ben immuun.

Net als een paar van de dokters. Anders.....

...zou de CHAOS...

...niet te overzien zijn. Zeg dat wel.

Wat een NACHTMERRIE!

Hoe kan je....

Dat zijn m'n mannen. Misschien hebben ze DOCTOR DEATH gevangen.

Gordon. Zeg 't maar.

Slecht nieuws. Niets te vinden hier.

Behalve dan een hoop lege kamers... Maar in ieder geval GEEN LABORATORIUM of zo!

Stom! Hiermee hebben we een paar uur..
...verspeeld!
Hoorde je dat, Batman? RELIEF ISLAND is totaal verlaten.

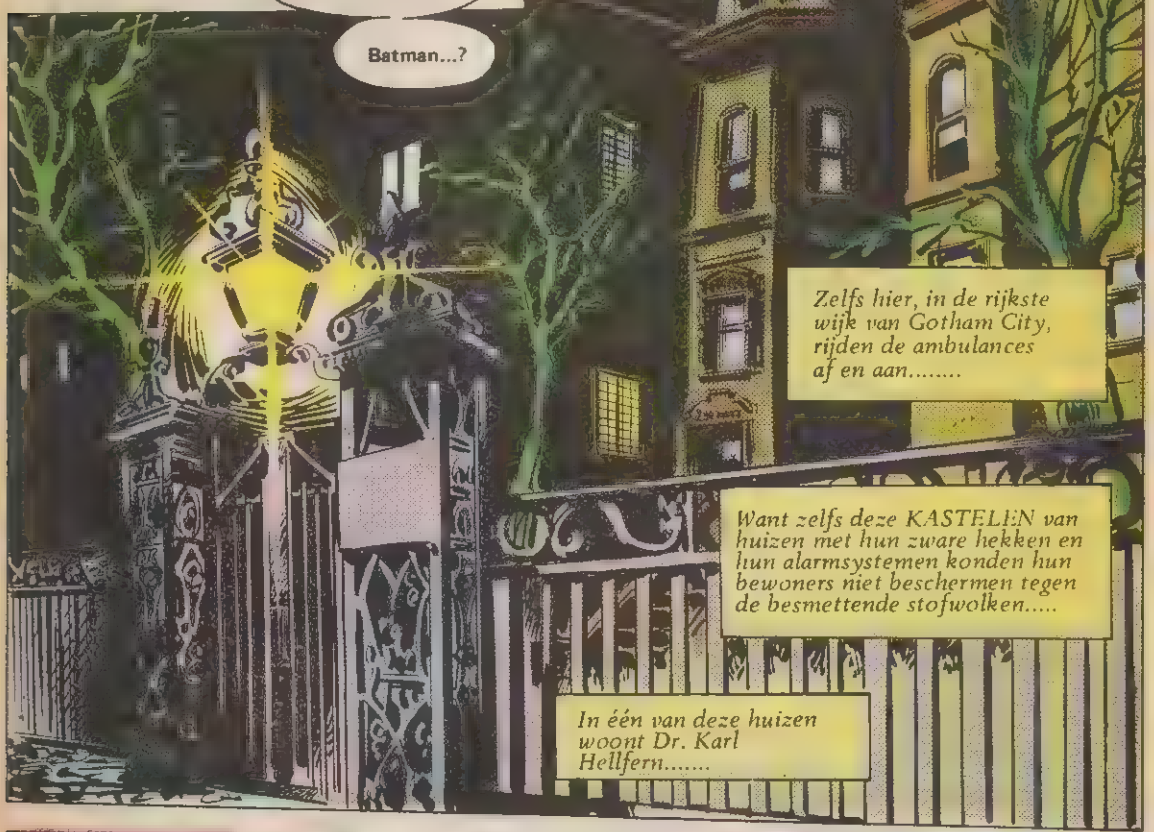
Batman...?
Zelfs hier, in de rijkste wijk van Gotham City, rijden de ambulances af en aan.....
Want zelfs deze KASTELEN van huizen met hun zware hekken en hun alarmsystemen konden hun bewoners niet beschermen tegen de besmettende stofwolken.....
In één van deze huizen woont Dr. Karl Hellfern.....

Dat was stom van me!
Ik had moeten weten dat RELIEF ISLAND bedoeld was om ons te misleiden.

Hier moet ik zijn.
Het is bijna 7 uur... Ik heb niet veel tijd meer.....

Ik heb kontakt gehad met mijn ZWITSERSE BANK, burgemeester..
Ze hebben geen GELD gekregen.
U wilt uw mening niet alsnog veranderen?
Nee, burgemeester.....U bent GESTOORD!
Ik had gehoopt dat het niet zo ver zou komen...
Ik ben tenslotte een dokter.
Maar ik heb geen andere keuze.
Gotham betaalt niet...maar een andere stad misschien wel.
Zeker als ik Gotham tot VOORBEELD maak!
TOGO... staat de helikopter klaar? We verlaten de stad....
Haal je hand bij die INTERCOM vandaan.
We gaan naar het ziekenhuis...
...en we nemen het TEGENGIF mee!
Daarna draai je de bak in voor MOORD!

Hm..... Ik schrok van je Batman.
Ik had moeten weten dat je een meester bent in het ONT-SNAPPEN!
Stom van me.
FWIST

Dit keer zal ik je meteen DODEN, zoals ik dat ook met ARCHIE KESWICK heb gedaan!
Dit is PURE AL-LERGIE-STOF!
Als het verdund is sterf je er binnen 2 dagen aan.
Batman krimpt ineen...

Maar in deze PURE GEKON-CENTREERDE DOSIS..

....is het een kwestie van mi-nuten!
Bereid je voor op een snelle en PIJNLIJKE dood, Batman!

Togo, we gaan!
Start de helikopter!

COUGH

Ik ben dan wel IMMUUN....

....maar tegen deze dosis kan ik niet op!

Het duizelt me! Ik krijg geen lucht meer...

Terwijl Batman achter Dr. Death aan strompelt, schuift het dak van het vreemde gebouw in de tuin open en.....

WHIT

WHIT

WHIT

WHIT

WHIT

Daar had hij zeker niet aan gedacht!

Ik kan echt ieder ogenblik omvallen. Dit moet in één keer lukken!

Dr. Death heeft me m'n BATTOUW en m'n BATARANGS afgenomen bij onze vorige ontmoeting.

Maar ik heb altijd reserven in de Batmobiel..

Ik moet de cilinder die onder de helikopter hangt raken....!

"Volgens mij is dat de spuitbus waarmee hij zijn ALLERGIE-STOF over de stad verspreid. En als dat waar is...."

KRAGK

THAWO

OH!

Er zat een flinke hoeveelheid DRIJFGAS in...
GENOEG om de hele cilinder in een soort HOGEDRUK-BOM te veranderen!
Help! Ik krijg geen adem meer! HELP!
Dat spul... 't is overal!
AAHHH
Ik voel me niet zo best, Togo. In een eerlijk gevecht zou jij me kunnen verslaan!
Dus geef ik je die kans niet.
POW!
Ik ben niet gek.
Wat denk jij?
Het zou fijn zijn als je ook zo'n maskertje had, hè?
Waar is het tegengif, Hellfern?!

EPILOOG:

De volgende morgen in het ziekenhuis.....

De Martianen heersen over de AARDE...
De dagen zijn net zo donker als de nachten.

Copyright © 1984 Marvel Comics Group. All rights reserved MAVERY PRODUCTIONS.

KILLRAVEN™

Verstoorde dromen

Verschijnt in Marvel Strip 5

Marvel Strip verschijnt 4 x per jaar.
Amerikaans stripwerk van topkwaliteit.
'n JuniorPress strip voor f 5,95/Bf 110.

Baldakijn presenteert:

ELKE 3 MAANDEN

SGT. ROCK

SPECIAL

f3,95/Bf80

Wie wil niet zijn zoals hij?

KIJK ERNAAR UIT!

JOE KUBERT

8 710823 000218